

Huelva

Jonathan Moya, culpable del rapto y el asesinato de la bebé Miriam **P5**



La plantilla del Recre da un paso al frente y denuncia los impagos ante la AFE **P13**

PUERTO El objetivo: acondicionamiento del Polígono Pesquero Norte para convertirlo en un lugar moderno y dinámico

Sacan a licitación las obras para construir la Ciudad del Marisco

CLAVE El presupuesto supera los 3,6 millones y el plazo de ejecución es 10 meses y medio

ACTUACIÓN En las naves de la avenida Enlace número 44, esquina con Alonso de Ojeda

DESCRIPCIÓN 40 módulos para la comercialización de marisco en dos alturas

HOSPITALES

Nueva edición de la escuela de pacientes con cáncer de mama

R. V.

HUELVA | La Autoridad Portuaria de Huelva ha sacado este martes a licitación, como anuncia el Boletín Oficial del Estado (BOE), el proyecto de construcción y ejecución de las obras de acondicionamiento de naves industriales para la puesta en marcha de la Ciudad del Marisco en el Polígono Pesquero Norte del Puerto de Huelva. El presupuesto supera los 3,6 millones de euros y el plazo de ejecución de la obra de diez meses y medio.

Las obras consisten en acondicionar el conjunto de naves industriales situadas en la avenida Enlace número 44, esquina con calle Alonso de Ojeda del Polígono Pesquero Norte del Puerto de Huelva, junto a los accesos al Puente Sifón Santa Eulalia, ha informado la Autoridad Portuaria en una nota.

La nave principal contará con 40 módulos para la comercialización de mariscos en dos alturas con un diseño innovador y atractivo.

Asimismo, el proyecto contempla un edificio auxiliar para albergar una zona destinada a

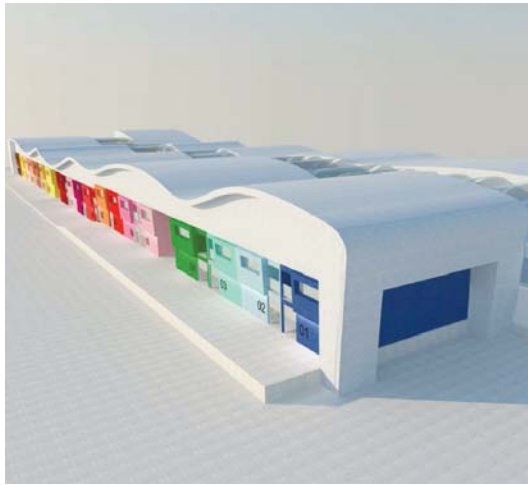

Imágenes del exterior y el interior de la Ciudad del Marisco según el anteproyecto de acondicionamiento de las naves. VH

restauración y otra como servicios complementarios a la propia actividad.

Reurbanización

De igual manera, toda la parcela se reurbanizará para favore-

cer la circulación interior de vehículos y peatones. La Autoridad Portuaria de Huelva pretende ubicar en este espacio la actividad de los exportadores de pescados y mariscos, que están situados en los antiguos

módulos pesqueros del muelle de Levante.

El objetivo es que este nuevo espacio se convierta en un lugar de negocio moderno y dinámico, con una situación estratégica de salida y entrada a la

Costa occidental, lo que podría impulsar la promoción y la venta de mariscos por su fácil acceso.

Comenta esta noticia en vivahuelva.es

HUELVA | Un grupo de mujeres con diagnóstico reciente de cáncer de mama participan estos días en el Complejo Hospitalario Universitario de Huelva en una nueva edición de la escuela de pacientes con cáncer de mama. Las pacientes con esta patología encuentran en este foro un nuevo espacio de encuentro cuyo objetivo es proporcionarles la formación e información necesarias para un mejor conocimiento y manejo de su proceso de salud que les permita mejorar su calidad de vida.

Esta iniciativa de la Unidad de Gestión Clínica de Paciente Oncológico del Complejo Hospitalario onubense se enmarca dentro de la estrategia de la Escuela de Pacientes de Andalucía, una línea de trabajo de la Consejería de Salud que coordina la Escuela Andaluza de Salud Pública, orientada a facilitar el intercambio de experiencias entre las personas afectadas por la misma enfermedad de manera que aprendan a vivir con su nueva realidad, ha informado la Junta.

Por este motivo, entre los docentes se encuentran otras mujeres que pasaron por la misma situación hace un tiempo, ya que fueron tratadas en su día de cáncer de mama y se encuentran libres de enfermedad.

NSS300 FORZA

Diseñada para que puedas hacer más

REGALO

- + 4 AÑOS DE GARANTÍA
- + Seguro gratis el primer año⁽²⁾
- + 1 chequeo anual gratuito
- + Moto de sustitución
- + 15% de descuento en accesorios

POR 93 € AL MES⁽¹⁾
48 cuotas de 93 €, Entrada 900€, TAE 5,64%

HONDA
The Power of Dreams

CASTRO JARANA
Concesionario Oficial
Calle A, Parcela 9
(P.I. Polirrosa)
21007 - Huelva
Tlf.: 959 280 002

WEB castrojaranamotos.com

(1) Ejemplo de financiación para la Forza 300. PVP 4.899€. Entrada 900€. Gastos de apertura financiación 339,91€. Impuesto sobre el consumo 4.119,37€. 48 cuotas de 93€. Importe total adeudado 4.464€. Precio total a plazos 3.354€. TIN 4%, TAEG 5,64%. Oferta financiación del Financiero BSA Gestif S.L. válida hasta el 31/12/2015. Sujeta a aprobación de la entidad financiera.
 (2) Seguro a terceros contratado con la Compañía Liberty Seguros e Intermediado por RSM Correduría de Seguros con nº de registro DG5FP X0200